สนุกฮอลิเดย์
SANOOK HOLIDAY
ใบอนุญาตเลขที่ 11/06310

บริษัท สนุก ฮอลิเดย์ จำกัด

288/6 ชั้น 1 ถนนประเสริฐมนูกิจ แขวงนวมินทร์ เขตบึงกุ่ม กรุงเทพมหานคร 10230
เลขที่ภาษี 0105553104067 โทร. 0-2005-6701

086-351-5437
065-086-3888
093-095-2888

sanookholiday | @sanookholiday | sanookholiday | SanookHolidayTour | Sanook Holiday Tour | sanookholidays.com

เพลิดเพลินกับซากุระ แมมใหม่แมมสัม คนไม่เยอะ

ขอพรเทพเจ้าแห่งความรัก
พร้อมชมซากุระ ณ ศาลเจ้าอิซุโมะ ไทชะ
แช่ออนเซ็นผิวสวย สักการะเทพเจ้า
และชมซากุระสุดโรแมนติก ที่ทามะสึคุริออนเซ็น
ชมซากุระรอบปราสาทปราสาทฮิเมจิ ชมซากุระ ณ สวนอุซึบุกิ

- ถนนมิซูกิ ชิเงรุ [อสูรน้อยคิทาโร่] • ตลาดปลานะคะอุระไทเรียว
- ปราสาทมัตสึเอะ • สะพานเอชิมะโอฮาชิ • โคนันทาวน์ • เมืองคุราโยชิ
- เนินทรายทตโตริ • โทโยโอกะ • ปราสาทอิซุชิ • ช้อปปิ้ง JR KYOTO STATION

10 คน เดินทางแน่นอน | เริ่มต้น 20 Kg น้ำหนัก | บนเครื่อง | สะสมไมล์ 50%

เริ่มต้น
61,900

07-12 เม.ย.69

GO2KIX-TG080

GO2KIX-TG080 - UNSEEN OKAYAMA TOTTORI SHIMANE SAKURA 6D 4N BY TG

UNSEEN OKAYAMA TOTTORI SHIMANE SAKURA 6D 4N โดยสายการบินไทย [TG]

BKK ------- KIX			KIX ------- BKK		
FLIGHT	เวลาออก	เวลาถึง	FLIGHT	เวลาออก	เวลาถึง
TG622	23:59	07:20	TG673	17:35	21:25

	โปรแกรมการเดินทาง	เช้า	เที่ยง	ค่ำ	โรงแรมที่พัก
1	กรุงเทพฯ (สนามบินสุวรรณภูมิ) - โอซาก้า **(สนามบินคันไซ) (TG622 : 23.59-07.20)**				
2	โอซาก้า (สนามบินคันไซ) – เมืองฮิเมจิ – **ชมซากุระปราสาทฮิเมจิ (ด้านนอก) – ชมซากุระ ณ สวนทาเคเบโนโมริ**	✈	🍽	🍽	**OKAYAMA CITY HOTEL KOSEICHO** **หรือเทียบเท่า ★★★**
3	จังหวัดทตโตริ – **ถนนมิซูกิ ชิเงรุ [อสูรน้อยคิทาโร่]** – ตลาดปลานะคะอุระไทเรียว - จังหวัดชิมาเนะ - **ชมซากุระปราสาทมัตสึเอะ - ทะมัตสึคุริ ออนเซ็น – อิสระเดินทางชมซากุระยามค่ำคืน - แช่น้ำแร่ธรรมชาติ**	🍽	🍽	🍽	**MATSUNOYU ONSEN [♨]** **หรือเทียบเท่า ★★★**
4	**อิสระเดินชมซากุระยามเช้า - ชมซากุระศาลเจ้าอิซุโมะไทชะ(ศาลเจ้าแห่งความรัก)** - ผ่านชมสะพานเอชิมะโอฮาชิ –ทตโตริ - **โคนันทาวน์ – พิพิธภัณฑ์ยอดนักสืบจิ๋วโคนัน** - เมืองคุราโยชิ - โกดังกำแพงขาวคุราโยชิ - **ชมซากุระ ณ สวนสาธารณะสวนอุซึบุกิ**	🍽	🍽	อิสระ	**TOTTORI HOTEL** **หรือเทียบเท่า ★★★**
5	**เนินทรายทตโตริ** - โทโยโอกะ - **ชมซากุระ ณ ปราสาทอิซุชิ** - เกียวโต – ช้อปปิ้ง JR KYOTO STATION	🍽	🍽	อิสระ	**KYOTO HOTEL** **หรือเทียบเท่า ★★★**
6	กิจกรรมชงชา – อิออนมอลล์ - โอซาก้า **(สนามบินคันไซ)** – กรุงเทพฯ (สนามบินสุวรรณภูมิ) **(TG673 : 17.35-21.25)**	🍽	อิสระ	✈	

-**หาการจัดที่นั่งบนเครื่องบิน จะเป็นไปตามที่สายการบินเป็นผู้กำหนด ซึ่งทางบริษัทฯ ไม่สามารถเข้าไปจัดการได้แต่อย่างใด**

-ห้องพักโรงแรมในญี่ปุ่นอาจแตกต่างกัน จึงทำให้ห้องพักแบบห้องเดี่ยว (Single) , ห้องพักคู่ (Twin / Double) และห้องพักแบบ 3 ท่าน (Triple) อาจจะไม่ได้อยู่ในชั้นเดียวกัน หรือ อยู่ติดกัน

****ในกรณีที่ท่านจองห้องพักแบบ TRIPLE [2 เตียง + 1 ที่นอนเสริม] แล้วทางโรงแรมไม่สามารถจัดหาห้องพัก แบบ TRIPLE ได้ ทางบริษัทขอสงวนสิทธิในการจัดห้องพักแบบ แยก 2 ห้อง คือ [1TWN+1 SGL] แทน ****

อัตราค่าบริการ				
วันเดินทาง	ผู้ใหญ่พัก 2-3 ท่าน ท่านละ	เด็กอายุ ไม่เกิน 7 ปี ไม่ใช้เตียง	พักเดี่ยว	ราคาไม่รวมตั๋ว
31 มี.ค. – 05 เม.ย. 69	59,900.-	56,900.-	12,900.-	44,900.-
07-12 เมษายน 2569	61,900.-	58,900.-	12,900.-	46,900.-
ราคาเด็กทารก [อายุไม่ถึง 2 ปีบริบูรณ์ ณ วันเดินทางกลับ] ท่านละ 10,500 บาท ราคานี้รวมรายการทัวร์ ตั๋วเครื่องบิน ไม่มีราคาเด็ก เนื่องจากเป็นราคาพิเศษ				
ราคาทัวร์ข้างต้นยังไม่รวมค่าทิปมัคคุเทศก์และคนขับรถรวม 2,000 บาท/ท่าน/ทริป ขออนุญาตินำเก็บ ณ สนามบินวันแรก *เงื่อนไขของสายการบินไทยต้องออกตั๋วล่วงหน้าก่อนการเดินทาง 1 เดือน หลังจากท่านชำระค่ามัดจำ ให้นำส่งหน้าพาสปอร์ตมายังเจ้าหน้าที่ที่ดูแล* **บริษัทขอสงวนสิทธิ์ในการสลับสถานที่ท่องเที่ยวในรายการตามความเหมาะสม ของสภาพอากาศ ณ วันเดินทาง เพื่อประโยชน์สูงสุดของลูกค้าเป็นสำคัญ**				

วันแรก กรุงเทพฯ (สนามบินสุวรรณภูมิ) - โอซาก้า (สนามบินคันไซ) (TG622 : 23.59-07.20)

20.00 น. พร้อมกันที่**สนามบินสุวรรณภูมิ ประตูหมายเลข 10 เคาน์เตอร์ U สายการบินไทย เจ้าหน้าที่ของบริษัทฯ** ให้การต้อนรับและอำนวยความสะดวกด้านเอกสารและสัมภาระ

23.59 น. ออกเดินทางสู่ **สนามบินคันไซ** ประเทศญี่ปุ่น โดย **สายการบินไทย เที่ยวบินที่ TG622**
(สายการบินมีบริการอาหารและเครื่องดื่มบนเครื่อง)

วันที่สอง โอซาก้า (สนามบินคันไซ) – เมืองฮิเมจิ – ชมซากุระปราสาทฮิเมจิ (ด้านนอก) – ชมซากุระ ณ สวนทาเคเบโนโมริ

07.20 น. เดินทางถึง **สนามบินคันไซ** ประเทศญี่ปุ่น (เวลาท้องถิ่นเร็วกว่าเวลาประเทศไทย 2 ชม.) ผ่านขั้นตอนการตรวจคนเข้าเมือง ด่านศุลกากร และรับกระเป๋าเรียบร้อยแล้ว **[สำคัญมาก!! ไม่อนุญาตให้นำอาหารสดจำพวก เนื้อสัตว์ พืช ผัก ผลไม้ เข้าประเทศญี่ปุ่นหากฝ่าฝืนมีโทษจับปรับได้]**

เดินทางสู่ **เมืองฮิเมจิ (Himeji)** ตั้งอยู่ทางฝั่งตะวันตกเฉียงใต้ของจังหวัดเฮียวโกะ เมืองนี้เต็มไปด้วยวัฒนธรรมเก่าแก่ของญี่ปุ่นและขึ้นชื่อเรื่องมรดกโลกอย่างปราสาทฮิเมจิ ศิลปหัตถกรรมดั้งเดิมที่สวยงาม

นำท่านชมซากุระรอบๆ **ปราสาทฮิเมจิ (ด้านนอก)** ด้วยลักษณะของตัวปราสาทที่มีสีขาวราวกับหิมะในฤดูหนาวจึงมีชื่อเรียกอีกอย่างหนึ่งว่า “ปราสาทนกกระยางขาว” หรือ “ปราสาทนกกระสา” ถือเป็นปราสาทที่ใหญ่โตที่สุดในบรรดาปราสาทที่หลงเหลือมาจากยุคกลางของญี่ปุ่นและถึงแม้ตัวเมืองจะถูกทิ้งระเบิดอย่างหนักในช่วงสงครามโลกครั้งที่ 2 แต่ตัวปราสาทกลับไม่ได้รับความเสียหายแต่อย่างใด และได้รับการยกย่องจากยูเนสโกให้เป็นมรดกโลกและสมบัติประจำชาติญี่ปุ่นเมื่อเดือนธันวาคม ปี 1993 เป็นที่รู้จักกันดีในตำนานพื้นบ้านเกี่ยวกับผีที่ขึ้นชื่อ เรื่อง "ผีนับจาน" หรือซารายาชิกิ คือ เรื่องราวของโอกิกุ สาวใช้ของซามูไรผู้หนึ่งที่ทำจานล้ำค่าของตระกูลซามูไรแตก จึงถูกลงโทษด้วยการโยนร่างลงในบ่อน้ำ โดยในเวลาค่ำคืนจะมีผู้ได้ยินเสียงผู้หญิงโหยหวนดังมาจากบ่อน้ำเป็นเสียงนับจานช้า ๆ จนครบเก้าใบ ซึ่งบ่อน้ำนี้ยังปรากฏมาจนถึงทุกวันนี้ **(ซากุระขึ้นอยู่กับสภาพอากาศ)**

กลางวัน **รับประทานอาหารกลางวัน ณ ร้านอาหาร (มื้อที่ 1)**

นำท่านเดินทาง**สู่ สวนสาธารณะทาเคเบะโนะโมริ** เป็นสวนสาธารณะที่คุณสามารถเพลิดเพลินกับกิจกรรมต่างๆ ไปพร้อมๆ กับการรู้สึกถึงฤดูกาลต่างๆ เช่น ในฤดูใบไม้ผลิ คุณสามารถเพลิดเพลินกับดอกซากุระหลากหลายชนิดที่บานได้ที่นี่ **อุโมงค์ดอกซากุระบานสะพรั่ง**และกุหลาบพันปี ในฤดูใบไม้ผลิ ดอกไฮเดรนเยีย (ถนนไฮเดรนเยีย) ในช่วงต้นฤดูร้อน สระว่ายน้ำพักผ่อน (สระนามิ) และการตั้งแคมป์อัตโนมัติในฤดูร้อน **(ซากุระขึ้นอยู่กับสภาพอากาศ)**

ค่ำ **รับประทานอาหารค่ำ ณ ห้องอาหารของโรงแรม หรือร้านอาหาร (มื้อที่ 2)**

ที่พัก **OKAYAMA CITY HOTEL KOSEICHO หรือเทียบเท่าระดับ 3 ดาว**

วันที่สาม จังหวัดทตโตริ – ถนนมิซูกิ ชิเงรุ [อสูรน้อยคิทาโร่] – ตลาดปลานะคะอุระไทเรียว - จังหวัดชิมาเนะ - ชมซากุระปราสาทมัตสึเอะ - ทะมัตสึคุริ ออนเซ็น – อิสระเดินทางชมซากุระยามค่ำคืน - แช่น้ำแร่ธรรมชาติ

เช้า **รับประทานอาหารเช้า ณ ห้องอาหารของโรงแรม (มื้อที่ 3)**

นำท่านเดินทางสู่ **จังหวัดทตโตริ (Tottori)** ตั้งอยู่ทางตะวันตกของเกาะฮนชู เป็นจังหวัดที่มีธรรมชาติอุดมสมบูรณ์และเป็นที่รู้จักจากเนินทรายทตโตริอันกว้างใหญ่ ชายฝั่งทะเลสวยงาม, วัดโบราณสถาน, อาหารอร่อย, เบียร์คุณภาพดี, ออนเซ็นดี, ซากุระสวย, ใบไม้เปลี่ยนสีก็งดงามยิ่งนัก และเป็นบ้านเกิดของนักเขียนการ์ตูน **"ยอดนักสืบจิ๋วโคนัน"** ทำให้จังหวัดทตโตริเป็นจุดหมายปลายทางที่น่าสนใจสำหรับผู้ที่ชื่นชอบธรรมชาติและวัฒนธรรมที่หลากหลาย

นำท่านชม **ตลาดปลานะคะอุระไทเรียว (Nakaura Tairyo Fish Market)** ซึ่งเป็นตลาดปลาที่ใหญ่ที่สุดของ**จังหวัดโทตโตะริ** และยังมีรูปปั้นแกะสลักรูป คิทาโร่ ขนาด 7.7 เมตร ตั้งอยู่หน้าทางเข้า เพื่อใช้เป็นแหล่งจัดจำหน่ายผลิตภัณฑ์จากท้องทะเลทั้งปลาสดและผลิตภัณฑ์แปรรูปต่าง ๆ ให้ประชาชนในราคายุติธรรม ให้ท่านได้เพลิดเพลินกับอาหารทะเลสด ๆ ในราคาย่อมเยาว์

นำท่านเดินทางสู่ **ถนนมิซูกิ ชิเงรุ (Mizuki Shigeru Road)** ซึ่งเป็นถนนที่สร้างขึ้นโดยมีรูปปั้นของสัตว์ประหลาดจากการ์ตูนญี่ปุ่น **“เกะเกะเกะ โนะ คิทาโร่”** เป็นเรื่องราวของปีศาจเด็กผู้ชายตนนึงที่ชื่อ **"คิทาโร่"** ที่มีพ่อเป็นปีศาจลูกกะตาเดียวชอบนอนแช่น้ำในชามกับผองเพื่อนเหล่า **"โยไก"** หรือผีปีศาจนั่นเอง อาศัยอยู่ในป่าชื่อ เกะเกะเกะ, คิทาโร่ มีหน้าที่คอยปราบปรามเหล่าโยไกที่นิสัยไม่ดี ชอบหลอกชอบหลอนสร้างความรังควาญให้มนุษย์ การ์ตูนเรื่องนี้เขียนโดยนาย “ชิเงรุ มิซูกิ” นักเขียนที่มีบ้านเกิดในจังหวัดทตโตะริและถือเป็นบุคคลสำคัญของจังหวัดให้ท่านเดินเล่นถ่ายรูปตามอัธยาศัย

กลางวัน **รับประทานอาหารกลางวัน ณ ร้านอาหาร (มื้อที่ 4)**

นำท่านเดินทางสู่**จังหวัดชิมาเนะ (Shimane)** ดินแดนแห่งเสน่ห์ดั้งเดิมของญี่ปุ่น และเป็นที่รู้จักในญี่ปุ่นว่าเป็น **“จังหวัดแห่งผิวสวย”** น้ำพุร้อนของที่นี่ขึ้นชื่อในเรื่องคุณสมบัติในการเสริมความงาม และยังได้รับการจัดอันดับในระดับประเทศเป็นประจำ เช่น “สามน้ำพุร้อนที่ดีที่สุดสำหรับผิวสวย” หนึ่งในศาลเจ้าอันศักดิ์สิทธิ์ที่สุดของญี่ปุ่น ดินแดนที่เต็มไปด้วยเสน่ห์ของธรรมชาติ วัฒนธรรม และตำนานเทพเจ้าความรักและความสัมพันธ์อันดี (ศูนย์รวมของเทพเจ้า)

นำท่านชมซากุระรอบ **ปราสาทมัตสึเอะ (Matsue Castle)** ตั้งอยู่ที่เมืองมัตสึเอะ (Matsue) **จังหวัดชิมาเนะ** ปราสาทชื่อดังที่เป็นสมบัติของญี่ปุ่นเพราะยังมีตัวปราสาทอยู่ในปัจจุบันและเป็นจุดชมซากุระชื่อดังที่ได้รับความนิยมด้วย ปราสาทมัตสึเอะ ถูกสร้างในปี ค.ศ. 1607 และเสร็จสิ้นลงในปี ค.ศ. 1611 ตัวปราสาทมีจุดเด่นที่หลังคาทรงอิริยะโมฮาฟุ ซึ่งมีรูปทรงเหมือนนกจิโดริที่กำลังกางปีกออก จึงถูกเรียกว่า “ปราสาทนกจิโดริ” หรืออีกชื่อว่า “ปราสาทดำ” ถ้ามองจากหอคอยด้านบน จะได้ชมทิวทัศน์ของเมืองมัตสึเอะแบบ 360 องศา และที่นี่ยังถูกจดทะเบียนเป็นสมบัติแห่งชาติ ในเดือนกรกฎาคม ปี 2015 อีกด้วย ทางเดินบริเวณรอบๆก็ถูกปรับปรุงใหม่ ให้ผู้คนได้มาชมดอกกุหลาบพันปี และดอกคาเมเลีย รวมถึงวิวอันงดงามตลอดสี่ฤดู โดยเฉพาะในฤดูใบไม้ผลิจะมีเทศกาล “โอะโจมัตสึริ” ที่มักจะครึ้นเครงไปด้วยนักท่องเที่ยวที่มาชมดอกซากุระ **(ซากุระขึ้นอยู่กับสภาพอากาศ)**

นำท่านเดินทางสู่**ทะมัตสึคุริ ออนเซ็น (Tamatsukuri Onsen)** เป็นบ่อน้ำพุร้อนเก่าแก่ที่ตั้งอยู่ในเมืองมัตสึเอะ ในช่วงฤดูใบไม้ผลิ(ซากุระ) **ต้นซากุระโซเมอิโยชิโนะกว่า 400 ต้น จะบานสะพรั่งริมแม่น้ำ** ที่นี่มีประวัติศาสตร์ยาวนานมาตั้งแต่ประมาณปี 720-794 ถูกกล่าวถึงครั้งแรกในหนังสือโบราณที่เขียนขึ้นเมื่อกว่า 1,300 ปีที่แล้ว ในหนังสือกล่าวไว้ว่า **“น้ำในบ่อน้ำร้อนจะช่วยให้ผิวของท่านชุ่มชื้นนับตั้งแต่ลงแช่ครั้งแรก และโรคภัยจะถูกรักษาให้หายในการลงแช่ครั้งที่สอง”** ผู้คนจึงมักเรียกบ่อน้ำร้อนนี้ว่า **บ่อน้ำร้อนของเทพเจ้า** (ส่วนหนึ่งเป็นเพราะจังหวัดชิมาเนะได้ชื่อว่าเป็นจังหวัดแห่งเทพเจ้า) และที่สำคัญที่นี่คนน้อย ทำให้สามารถถ่ายรูปได้สบายๆโดยไม่ต้องไปเบียดใคร และที่นี่ยังเคยเป็นแหล่งผลิตมากาทามะมาตั้งแต่สมัยโบราณ ทำให้ตามจุดต่างๆของเมืองมีการประดับประดาไปด้วยมากาทามะ ซึ่งเป็นที่มาของชื่อออนเซ็นไปด้วย โรงแรมและเรียวกังแบบดั้งเดิมที่เต็มไปด้วยสิ่งอำนวยความสะดวกด้านน้ำพุร้อน

ค่ำ รับประทานอาหารค่ำ ณ ห้องอาหารโรงแรม **(มื้อที่ 5)**

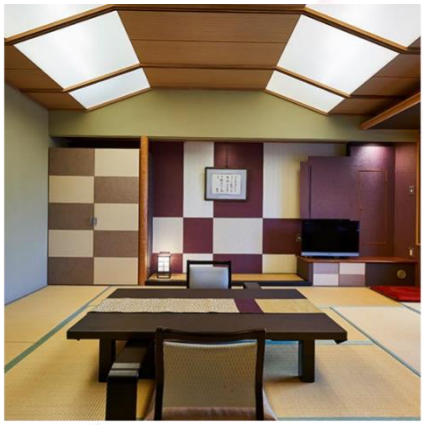

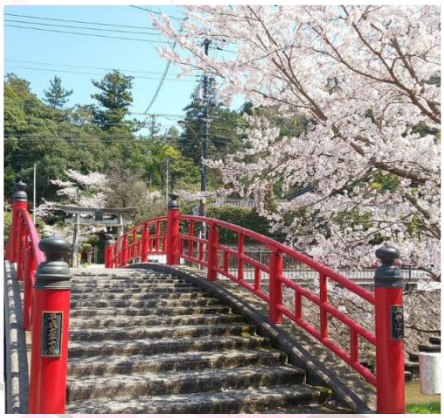

ที่พัก **MATSUNOYU ONSEN [♨] หรือเทียบเท่าระดับ 3 ดาว**
(ที่นอนอาจเป็นแบบ เบาะฟุตง หรือ เตียง ขึ้นอยู่กับการจัดการของทางโรงแรม)

****หลังจากทานอาหารค่ำ ให้ท่านผ่อนคลายกับการแช่น้ำจากแร่ธรรมชาติสไลต์ญี่ปุ่น****

หลังจากรับประทานอาหารเย็น อิสระเพลิดเพลินกับการใส่ชุดยูกะตะของโรงแรมเดินชมซากุระสวยๆในยามค่ำคืน หรือ **"โยซากุระ"** พร้อมแช่ออนเซ็นเท้าสาธารณะ ซึ่งบริเวณหน้าโรงแรมที่พักเต็มไปด้วยต้นซากุระโซเมอิโยชิโนะกว่า 400 ต้น จะบานสะพรั่งริมแม่น้ำสุดโรแมนติก พร้อมชมงานประดับไฟและโคมไฟแบบญี่ปุ่นริมแม่น้ำ และยังมีการจัดไฟไลท์อัพ ตั้งแต่เวลา 18:00 - 22:00 น ทำให้ซากุระที่สะท้อนลงบนผิวน้ำเกิดเป็นภาพสุดโรแมนติก

วันที่สี่	**อิสระเดินชมซากุระยามเช้า - ชมซากุระศาลเจ้าอิซุโมะ ไทชะ(ศาลเจ้าแห่งความรัก) - ผ่านชมสะพานเอชิมะโอฮาชิ – ทตโตริ - โคนันทาวน์ – พิพิธภัณฑ์ยอดนักสืบจิ๋วโคนัน - เมืองคุราโยชิ - โกดังกำแพงขาวคุราโยชิ - ชมซากุระ สวนสาธารณะสวนอุซึบุกิ**

เช้า **รับประทานอาหารเช้า ณ ห้องอาหารของโรงแรม (มื้อที่ 6)**

หลังรับประทานอาหารเช้า อิสระชม**ซากุระโซเมอิโยชิโนะ**กว่า 400 ต้น ยามเช้าๆ พร้อมรับอากาศสดชื่น ซากุระบานสะพรั่งริมแม่น้ำ ตลอดระยะทางกว่า 2 กิโลเมตรริมฝั่งแม่น้ำทามะยุ สร้างทัศนียภาพสีขาวชมพูสุดตระการตา และที่สำคัญที่นี่คนไม่เยอะ ทำให้สามารถถ่ายรูปได้สบายๆโดยไม่ต้องไปเบียดใคร และที่นี่ยังเคยเป็นแหล่งผลิตมากาทามะมาตั้งแต่สมัยโบราณ ทำให้ตามจุดต่างๆของเมืองมีการประดับประดาไปด้วยมากาทามะ ซึ่งเป็นที่มาของชื่อออนเซ็นไปด้วย

นำท่านเดินทางสู่ ชม **ศาลเจ้าอิซุโมะไทชะ (Izumo Taisha Grand Shrine)** เชื่อกันว่าจะมีเทพเจ้ามารวมตัวกันในเดือนตุลาคมของทุกปี และยังมีชื่อเสียงว่าเป็นสถานที่ที่ช่วย**เสริมดวงชะตาด้านความรัก** ส่วนเครื่องรางก็ได้รับความนิยมเป็นอย่างมากและว่ากันว่าให้โชคด้านความรัก นอกจากนี้มักจะถูกใช้เป็นสถานที่สำหรับพิธีแต่งงานอีกด้วย หากโชคดีก็อาจจะมีโอกาสได้เห็นพิธีแต่งงานแบบญี่ปุ่นที่มีเสน่ห์น่าหลงใหล บริเวณรอบๆศาลเจ้ายังเป็น**จุดชมซากุระ**ที่มีชื่อเสียงอีกแห่งหนึ่งของญี่ปุ่น มีดอกซากุระประมาณ 200 ต้นจาก 15 สายพันธุ์ที่แตกต่างกันบานสะพรั่งกันในบริเวณนี้ เริ่มตั้งแต่ดอกซากุระในฤดูหนาวในเดือนกุมภาพันธ์ เพลิดเพลินกับการชมดอกซากุระได้ตลอดเส้นทาง ไปยังศาลเจ้าหลักและตามสระน้ำของศาลเจ้า ช่วงเวลาที่ดีที่สุดในการชมดอกซากุระคือช่วงปลายเดือนมีนาคมถึงต้นเดือนเมษายน **(ซากุระขึ้นอยู่กับสภาพอากาศ)**

ผ่านชม **สะพานอิชิมะ โอฮาชิ (Eshima Ohashi Bridge)** สะพานสุดชันแห่งประเทศญี่ปุ่น ซึ่งเป็นเส้นทางเชื่อมต่อระหว่างจังหวัดชิมาเนะ และจังหวัดทตโตริ สร้างขึ้นเมื่อปีค.ศ. 2004 มีความยาว 1.7 กิโลเมตร เมื่อมองจากฝั่งชิมาเนะ สะพานแห่งนี้จะดูสูงชันมากจนไม่น่าจะเป็นไปได้ แต่ตามจริงแล้ว สะพานฝั่งชิมาเนะมีความชันเพียง 6.1% ส่วนฝั่งทตโตริมีความชันอยู่ที่ 5.1% เท่านั้น สะพานแห่งนี้เป็นสะพานโครงข้อแข็งที่ใหญ่ที่สุดในญี่ปุ่น และใหญ่ที่สุดเป็นอันดับสามของโลก

กลางวัน **รับประทานอาหารกลางวัน ณ ร้านอาหาร (มื้อที่ 7)**

เดินทางสู่ **เมืองทตโตริ** นำท่านชม **โคนันทาวน์ (Conan Town)** หรือหมู่บ้าน Hokuei เป็นชนบทเล็ก ๆ ของจังหวัดทตโตริ (Tottori) แต่เดิมหมู่บ้านนี้เป็นเพียงพื้นที่ห่างไกล แต่หลังจากการ์ตูนโคนันมีชื่อเสียงโด่งดังเป็นพลุแตก ซึ่งเป็นบ้านเกิดของอาจารย์โกโชผู้เขียนการ์ตูนโคนัน มีการปรับปรุงภูมิทัศน์ของหมู่บ้านให้กลายเป็นแหล่งท่องเที่ยว ตลอดสองข้างทางมีหุ่นปั้นโคนันและสถานีรถไฟ รวมถึง**พิพิธภัณฑ์ยอดนักสืบจิ๋วโคนัน Gosho Aoyama Manga Factory** ขึ้นมาในปี พ.ศ. 2550 จึงเป็นที่นิยมทำให้นักท่องเที่ยวเข้ามาท่องเที่ยวกันอย่างต่อเนื่อง ให้ท่านได้เดินเล่นถ่ายรูปตามอัธยาศัย

นำท่านชม **โกดังกำแพงขาวคุราโยชิ (Kurayoshi White Wall Warehouses)** ซึ่งอยู่ใน**เมืองคุราโยชิ (Kurayoshi)** ในอดีตเคยเป็นเมืองปราสาทที่มีความเจริญรุ่งเรืองเป็นอย่างมาก ในขณะเดียวกันก็ยังคงหลงเหลือย่านที่มีภูมิทัศน์สวยงามและเปี่ยมไปด้วยบรรยากาศย้อนยุค หนึ่งในนั้นคือย่านโกดังกำแพงขาวคุราโยชิที่มีอายุราว 250 ปี ที่พำนักของเหล่าข้าราชการและซามูไรที่คอยคุ้มกันปราสาทอุตสึบุกิ (Utsubuki Castle) ในวันวาน ปัจจุบันกลายเป็นร้านรวงและบ้านเรือนของชาวเมืองคุราโยชิ แต่ยังคงเสน่ห์ของสถาปัตยกรรมเก่าแก่อันโดดเด่น ไม่ว่าจะเป็นกำแพงสีขาวสะอาดตา และกระเบื้องสีแดงอิฐที่เห็นกี่ครั้งก็รู้สึกอุ่นใจ นอกจากกำแพงสีขาว แน่นอนว่ายังมีทั้งบ้านเรือน ร้านค้าที่มีกลิ่นอายแบบย้อนยุค รวมถึงศาลเจ้าที่มีเสาไฟสีแดงสองข้างทาง ทำให้รู้สึกเหมือนได้ย้อนไปในสมัยมุโรมาจิเมื่อราว 500 ปีที่แล้ว

ชมสวนอุซึบุกิ (Utsubuki Park) เปิดขึ้นในช่วงที่จักรพรรดิไทโช เสด็จเยี่ยมจังหวัดทตโตะริ (ประมาณ ปี ค.ศ. 1868 - 1912) สวนอุซึบุกิถือเป็นหนึ่งสัญลักษณ์ของเมืองคุระโยชิ สวนอุทสึบุกิเป็นสวนที่ได้รับเลือกให้เป็นสวนหนึ่งในร้อยที่มีจุดชมดอกซากุระที่สวยที่สุดในญี่ปุ่น ในช่วงฤดูใบไม้ผลิ สวนแห่งนี้จะถูกย้อมด้วยสีชมพูอ่อนทั้งสวน จึงถือเป็นหนึ่งในสวนในเมืองที่ดีที่สุดของญี่ปุ่น และยังเป็นจุดชมดอกไม้ที่สำคัญที่สุดในภูมิภาคซันอินที่กินอาณาบริเวณจังหวัดทตโตริ **(ซากุระขึ้นอยู่กับสภาพอากาศ)**

เย็น อิสระรับประทานอาหารเย็นตามอัธยาศัย

ที่พัก TOTTORI HOTEL หรือเทียบเท่าระดับ 3 ดาว

วันที่ห้า เนินทรายทตโตริ - โทโยโอกะ - ชมซากุระ ณ ปราสาทอิซุชิ - เกียวโต – ช้อปปิ้ง JR KYOTO STATION

เช้า รับประทานอาหารเช้า ณ ห้องอาหารภายในโรงแรม (มื้อที่ 8)

นำท่านชม **เนินทรายทตโตริ (Tottori Sand Dunes)** ชมสิ่งมหัศจรรย์ที่มีมานานกว่า 30,000 ปี ซึ่งเป็นทะเลทรายที่มีความยาวตั้งแต่ด้านตะวันออกจรดด้านตะวันตกของพื้นที่ยาวกว่า 16 กิโลเมตร ความสวยงามที่ธรรมชาติได้บรรจงสร้างแนวคลื่นทรายที่เกิดจากแรงลมทะเล เป็นอีกหนึ่งทิวทัศน์ที่ไม่ควรพลาด

นำท่านเข้าสู่ **อิซุชิ (Izushi) เมืองโทโยโอกะ (Toyooka)** แต่เดิมเป็นเมืองค้าขายรอบปราสาทอันคึกคัก ปัจจุบันกำลังได้รับความนิยมจาก**เสาโทริอิที่ทอดยาว**สู่ศาลเจ้าอินาริและถนนที่เรียงรายด้วยบ้านเรือนเก่าในบรรยากาศยุคเอโดะ พอได้เดินเล่นอยู่ในเมืองก็รู้สึกเหมือนได้หลุดเข้ายังญี่ปุ่นสมัยก่อน **ปราสาทอิซุชิ (Izushi Castle)** ตั้งอยู่ตรงเชิงเขา ที่นี่เคยเป็นตำหนักของไดเมียว ก่อนที่จะถูกพังทลายในช่วงต้นยุคเมจิ ปัจจุบันหอคอยของปราสาท สะพานและประตูได้รับการบูรณะอย่างงดงาม พอเดินเข้ามาในบริเวณเมืองปราสาทอิซุชิ ก็จะเห็นหอนาฬิกาสีดำคลาสสิกตั้งเด่นเป็นสง่าอยู่ท่ามกลางธรรมชาติที่สวยงาม หอนาฬิกานี้มีชื่อว่า **"ชินโคโระ (Shinkorou)"**จุดนี้ถือเป็นแลนด์มาร์คที่สำคัญของเมืองปราสาทอิซุชิเลยก็ว่าได้ เพราะเป็นหอนาฬิกาที่เก่าแก่ที่สุดเป็นอันดับสองในญี่ปุ่น พอเดินเขาผ่านเส้นทางธรรมชาติมาถึงศาลเจ้าอินาริที่มีเสาโทริอิเรียงรายก็จะมองเห็นวิวเมืองอิซุชิทั้งเมืองเลย เป็นจุดชมวิวยอดนิยมที่ห้ามพลาด **(ซากุระขึ้นอยู่กับสภาพอากาศ)**

กลางวัน **รับประทานอาหารกลางวัน ณ ร้านอาหาร (มื้อที่ 9)**

เดินทางสู่ **เมืองเกียวโต (Kyoto)** ซึ่งในอดีตเคยเป็นเมืองหลวงของประเทศญี่ปุ่น และยาวนานที่สุด คือ ตั้งแต่ปี ค.ศ. 794 จนถึง 1868 ร่วม ๆ 1,100 ปีเลยทีเดียว เมืองเกียวโตจึงเป็นเมืองที่มีสถานที่สำคัญ ๆ ที่เต็มไปด้วยประวัติศาสตร์และวัฒนธรรมดั้งเดิมของญี่ปุ่น

อิสระช้อปปิ้ง **สถานีรถไฟเกียวโต (JR KYOTO STATION)** เป็นสถานีรถไฟสายหลักของเกียวโต และเป็นหนึ่งในสถานีรถไฟที่ใหญ่ที่สุดของประเทศญี่ปุ่น มีการออกแบบอาคารให้ดูสมัยใหม่ และยังเป็นแหล่งศูนย์รวมร้านค้า ร้านอาหารมากมายตั้งอยู่เรียงรายทั้งด้านในและด้านนอกสถานี แถมที่นี้ยังมีศูนย์การค้า Porta ขนาดใหญ่ให้ได้ช้อปปิ้งกันอีกด้วย

เย็น **อิสระรับประทานอาหารเย็นตามอัธยาศัย**

ที่พัก **KYOTO HOTEL หรือเทียบเท่าระดับ 3 ดาว**

วันที่หก กิจกรรมชงชา – อิออนมอลล์ - โอซาก้า (สนามบินคันไซ) – กรุงเทพฯ (สนามบินสุวรรณภูมิ) (TG673 : 17.35-21.25)

เช้า **รับประทานอาหารเช้า ณ ห้องอาหารภายในโรงแรม (มื้อที่ 10)**

นำท่านร่วมทำ **กิจกรรมชงชา** โดยการชงชาตามแบบญี่ปุ่นนั้น มีขั้นตอนมากมาย เริ่มตั้งแต่การชงชา การจับถ้วยชา และการดื่มชา ทุกขั้นตอนนั้นล้วนมีขั้นตอนที่มีรายละเอียดที่ประณีตและสวยงามเป็นอย่างมาก และท่านยังมีโอกาสได้ลองชงชาด้วยตัวท่านเองอีกด้วย ซึ่งก่อนกลับให้ท่านอิสระเลือกซื้อของที่ฝากของที่ระลึกตามอัธยาศัย

เดินทางสู่ **โอซาก้า (Osaka)** เมืองที่มีขนาดเศรษฐกิจใหญ่เป็นอับดับสอง และมีประชากรมากเป็นอันดับสามของประเทศญี่ปุ่น ตั้งอยู่ในภูมิภาคคันไซบนเกาะฮนชู ในเขตจังหวัดโอซากะ

กลางวัน **อิสระรับประทานอาหารกลางวันตามอัธยาศัย**

ช้อปปิ้ง **อิออน มอลล์ ริงกุ เซ็นนัน** ห้างสรรพสินค้าที่มีสาขาอยู่ทั่วประเทศญี่ปุ่น มีร้านค้าที่หลากหลายมากกว่า 150 ร้าน เช่น MUJI, 100 yen shop, Sanrio store, Capcom games arcade, ร้านขายอุปกรณ์กีฬา และซุปเปอร์มาร์เก็ตขนาดใหญ่ ให้ท่านได้เก็บจัดการลิสต์ของฝากมาจากคนที่บ้านได้อย่างครบครันเต็มที่

สมควรแก่เวลาเดินทางนำท่านเดินทางสู่ **สนามบินคันไซ**

นำทุกท่านทำการ **CHECK IN** และโหลดสัมภาระ เพื่อเดินทางกลับสู่ประเทศไทย

17.35 น. ออกเดินทางสู่ **กรุงเทพฯ** โดย**สายการบินไทย** เที่ยวบินที่ **TG673**
(สายการบินมีบริการอาหารและเครื่องดื่มบนเครื่อง)

21.25 น. เดินทางถึง **สนามบินสุวรรณภูมิ กรุงเทพฯ** โดยสวัสดิภาพ พร้อมความประทับใจ

สำคัญ โปรดอ่านเงื่อนไขที่ท่านควรทราบ

ข้อมูลสำคัญเกี่ยวกับสายการบิน

การจัดที่นั่งบนเครื่องบินจะถูกกำหนดโดยสายการบิน ซึ่งจะดำเนินการผ่านระบบอัตโนมัติ ผู้โดยสารไม่สามารถเลือกที่นั่งได้ และที่นั่งอาจไม่ได้อยู่ติดกัน ซึ่งบริษัทไม่สามารถเข้าไปจัดการได้แต่อย่างใด

ข้อมูลสำคัญเกี่ยวกับโรงแรมที่พัก

ห้องพักในโรงแรมอาจมีความแตกต่างกัน ดังนั้น ห้องพักประเภทห้องเดี่ยว (Single) ห้องพักคู่ (Twin/Double) และห้องพักสำหรับ 3 ท่าน (Triple) อาจไม่ได้ตั้งอยู่ในอาคารหรือชั้นเดียวกัน

เงื่อนไขและข้อควรทราบอื่นๆ ทั่วไปที่ท่านควรทราบ

รายการทัวร์อาจมีการปรับเปลี่ยนหรือยกเลิกตามสภาพอากาศและความเหมาะสม โดยคำนึงถึงความปลอดภัยของผู้เดินทางเป็นหลัก โดยไม่จำเป็นต้องแจ้งให้ทราบล่วงหน้า

ไม่รับผิดชอบค่าใช้จ่าย ตั๋วเครื่องบินภายในประเทศทุกกรณี

กรณีที่ท่านเดินทางจากต่างจังหวัด ค่าใช้จ่ายในการเดินทางเช่น ตั๋วเครื่องบิน รถไฟ รถทัวร์ ที่พัก ไม่ได้อยู่ในรายการทัวร์ รวมถึงกรณีที่เที่ยวบิน (ภายในประเทศ) มีการเปลี่ยนแปลงอันเนื่องมาจาก สายการบินเปลี่ยนแปลงเวลาบิน เที่ยวบิน ยกเลิกเที่ยวบิน หรือสาเหตุสุดวิสัยอื่นๆ ทางบริษัทจะไม่รับผิดชอบค่าใช้จ่ายในส่วนนี้

หากทำการชำระเงินแล้ว

ทางบริษัทขอสงวนสิทธิ์ในการถือว่าท่านได้ยอมรับเงื่อนไขดังกล่าวแล้ว และจะไม่มีการฟ้องร้องใดๆ เนื่องจากท่านได้ยอมรับเงื่อนไขในการให้บริการแล้ว

สำคัญ!!
กรุณาอ่านเงื่อนไขแนบท้ายโดยละเอียด
เพื่อประโยชน์สูงสุดของท่าน

อัตราค่าบริการรวม

ค่าตั๋วโดยสารเครื่องบินไป-กลับ ชั้นประหยัด พร้อมค่าภาษีสนามบินทุกแห่งตามรายการทัวร์ข้างต้น

เจ้าหน้าที่บริษัท ฯ คอยอำนวยความสะดวกทุกท่านตลอดการเดินทาง

ค่าประกันวินาศภัยเครื่องบินตามเงื่อนไขของแต่ละสายการบิน

ค่าอาหาร ค่าเข้าชม และ ค่ายานพาหนะทุกชนิดตามที่ระบุไว้ในรายการทัวร์ข้างต้น

ค่าน้ำหนักกระเป๋าสัมภาระเริ่มต้น 20 กิโลกรัม / ท่าน

คุ้มครองการเสียชีวิตจากอุบัติเหตุสูงสุด 2,000,000 บาท
คุ้มครองค่ารักษาพยาบาลจากอุบัติเหตุสูงสุด 500,000 บาท

(เงื่อนไขตามกรมธรรม์)เงื่อนไขประกันการเดินทาง ค่าประกันอุบัติเหตุและค่ารักษาพยาบาล คุ้มครองเฉพาะกรณีที่ได้รับอุบัติเหตุระหว่างการเดินทางไม่คุ้มครองถึงการสูญเสียทรัพย์สินส่วนตัวและไม่คุ้มครองโรคประจำตัวของผู้เดินทาง และคุ้มครองเฉพาะผู้เดินทางไปกลับพร้อมกรุ๊ปเท่านั้น

ค่าที่พักห้องละ 2-3 ท่าน ตามโรงแรมที่ระบุไว้ในรายการหรือ ระดับเทียบเท่า

โรงแรมตามมาตรฐานประเทศญี่ปุ่น
- โรงแรมในประเทศญี่ปุ่นส่วนใหญ่ห้องพักมีขนาดเล็ก
- โดยปกติแล้วโรงแรมจะจัดห้องพักสำหรับสองท่าน เป็นห้องพักเตียงคู่ (TWN) หรือประเภทเตียงดับเบิ้ล (DBL)
ในกรณีนี้ จะขึ้นอยู่กับประเภทห้องพักโรงแรมนั้นๆ
*- โรงแรมประเภทเรียวกัง (คืนที่มีการแช่น้ำร้อน) จะมีห้องพักเป็นแบบ Japanese Style (เบาะฟูตง) หรือ Western Style (เตียง) **ขึ้นอยู่กับการจัดการของทางโรงแรม***
- หากท่านมีความประสงค์จะพัก 3 ท่านต่อห้อง (ห้องเตียงคู่+ที่นอนเสริม) ท่านต้องยอมรับในพื้นที่อันจำกัดของห้องพัก
- ในกรณีห้องพักเดี่ยว 1 ท่าน SGL (1เตียง) หากวันเข้าพักห้อง1เตียงมีไม่เพียงพอ ทางโรงแรมอาจจัดห้องพัก 2 เตียงให้กับท่าน

อัตราค่าบริการไม่รวม

ค่าทำหนังสือเดินทางไทย เอกสารต่างด้าวต่างๆ และการยื่นเรื่อง เข้า-ออก

ค่าภาษีน้ำมัน บริษัทฯ ขอสงวนสิทธิ์เรียกเก็บค่าบริการเพิ่ม กรณีที่สายการบินมีการปรับขึ้นค่าภาษีน้ำมัน และภาษีสนามบิน ก่อนเดินทาง

ภาษีมูลค่าเพิ่ม 7% และหัก ณ ที่จ่าย 3%

ค่าทิปมัคคุเทศก์ท้องถิ่นและคนขับรถ รวม 2,000 บาท/ท่าน/ทริป (เด็กชำระทิปเท่ากับผู้ใหญ่) ชำระที่สนามบิน

ค่าน้ำหนักกระเป๋าเดินทางในกรณีที่เกินกว่าสายการบินกำหนด

ค่าใช้จ่ายส่วนตัวนอกเหนือจากรายการ เช่น ค่าเครื่องดื่ม, ค่าอาหารที่สั่งเพิ่ม, ค่าโทรศัพท์ ฯลฯ

สำหรับท่านที่รับประทานอาหารพิเศษ อาหารเจ หรือไม่ทานเนื้อสัตว์ ไม่ทานหมู ไม่ทานไก่ และมีความจำเป็นให้ทางบริษัท จัดเตรียมอาหารไว้ให้ท่านเป็นพิเศษนอกเหนือจากที่กรุ๊ปจัดไว้ในรายการ ขอสงวนสิทธิ์ในการเรียกเก็บค่าใช้จ่ายเพิ่มเติมตาม จริงหน้างาน

ค่าธรรมเนียมเอกสารเข้าเมืองสำหรับผู้ถือพาสปอร์ตต่างประเทศ

ประเทศไทยของชาวต่างชาติ (ถ้ากรณีทางรัฐบาลญี่ปุ่นประกาศให้กลับมาใช้วีซ่า ผู้เดินทางจะต้องเสียค่าใช้จ่ายเพิ่มในการขอวีซ่าตามที่ สถานทูตกำหนด)

โรงแรมตามมาตรฐานประเทศญี่ปุ่น

- โรงแรมในประเทศญี่ปุ่นส่วนใหญ่ห้องพักมีขนาดเล็ก
- โดยปกติแล้วโรงแรมจะจัดห้องพักสำหรับสองท่าน เป็นห้องพักเตียงคู่ (TWN) หรือประเภทเตียงดับเบิ้ล (DBL) *ในกรณีนี้ จะขึ้นอยู่กับประเภทห้องพักโรงแรมนั้นๆ*
- โรงแรมประเภทเรียวกัง (คืนที่มีการแช่น้ำร้อน) จะมีห้องพักเป็นแบบ Japanese Style (เบาะฟุตง) หรือ Western Style (เตียง) **ขึ้นอยู่กับการจัดการของทางโรงแรม**
- หากท่านมีความประสงค์จะพัก 3 ท่านต่อห้อง (ห้องเตียงคู่+ที่นอนเสริม) ท่านต้องยอมรับในพื้นที่อันจำกัดของห้องพัก
- ในกรณีห้องพักเดี่ยว 1 ท่าน SGL (1เตียง) หากวันเข้าพักห้อง1เตียงมีไม่เพียงพอ ทางโรงแรมอาจจัดห้องพัก 2เตียงให้กับท่าน

ประเภทห้องพัก (เด็กอายุตั้งแต่ 6 ปีขึ้นไป ต้องใช้เตียง)	โปรดทำความเข้าใจในรายละเอียดของห้องพัก **ห้องพักต่างประเภทอาจจะไม่ได้อยู่ในชั้นเดียวกัน**	
3.5 - 5 ฟุต 1 เตียง	ห้องพักเดี่ยว SINGLE BED ROOM (SGL)	ห้องพักสำหรับ 1 ท่าน มีค่าใช้จ่ายเพิ่มจากค่าทัวร์
3 - 3.5 ฟุต 2 เตียง	ห้องพักเตียงคู่ TWIN BED ROOM (TWN)	ห้องพักสำหรับ 2 ท่าน
4.5 - 5 ฟุต 1 เตียง	ห้องพักเตียงดับเบิ้ล DOUBLE BED ROOM (DBL)	ห้องพักสำหรับ 2 ท่าน ห้องพักมีจำนวนน้อยและ อาจมีขนาดห้องเล็กกว่าห้อง TWN
3 - 3.5 ฟุต 2 เตียง + 1 ที่นอนเสริม	ห้องพักสำหรับสามท่าน (ที่นอนเสริม) TRIPLE BED ROOM (TRP)	ห้องพักสำหรับ 3 ท่าน **หมายเหตุ**

**ในกรณีที่ท่านจองห้องพักแบบ TRIPLE [2 เตียง + 1 ที่นอนเสริม] แล้วทางโรงแรมไม่สามารถจัดหาห้องพักแบบ TRIPLE ได้ ทางบริษัทขอสงวนสิทธิในการจัดห้องพักแบบ แยก 2 ห้อง คือ [1 TWN/DBL+1 SGL] แทน **

เงื่อนไขการให้บริการ

1. กรุณาชำระมัดจำ ท่านละ 25,000 บาท ภายใน 24 ชม หลังจากชำระมัดจำแล้ว กรุณาจัดส่งหน้าพาสปอร์ต และเอกสารการจองมายังบริษัทฯ

- กรณีลูกค้าทำการจองก่อนวันเดินทางภายใน 30 วัน ทางบริษัทขอสงวนสิทธิ์ในการเก็บค่าทัวร์เต็มจำนวน
- โดยทุกการจองจะได้รับการยืนยันสิทธิ์สำรองที่นั่ง เมื่อมีการชำระมัดจำแล้ว เท่านั้น

2. กรุณาชำระค่าทัวร์ส่วนที่เหลือ 35 วัน ก่อนออกเดินทาง

หากไม่ชำระตามที่กำหนด ทางบริษัทฯถือว่าท่านยกเลิกการเดินทางโดยอัตโนมัติ ไม่มีเงื่อนไขใดๆ และขออนุญาตให้สิทธิ์การจองแก่ลูกค้าท่านอื่นที่อยู่ลำดับถัดไป

3. เมื่อชำระเงินในแต่ละส่วนแล้ว โปรดส่งสำเนาการโอนเงิน พร้อมระบุชื่อพนักงานขายมาทางอีเมลล์ พร้อมทั้งส่ง สำเนาหนังสือเดินทาง (Passport) พร้อมยืนยันว่า ต้องการเดินทางท่องเที่ยวทริปใด วันที่ใด ไปกับใครบ้าง, เบอร์โทร หากไม่ส่งสำเนาหนังสือเดินทาง (Passport) มาให้ ทางบริษัทฯ ขอสงวนสิทธิ์ไม่รับผิดชอบค่าเสียหาย อันเกิดจากความผิดพลาดจากการสะกด ชื่อ-นามสกุล และอื่นๆ เพื่อใช้ในการจองตั๋วเครื่องบิน) ทั้งนี้เพื่อความถูกต้องในการดำเนินการจองตั๋วเครื่องบิน ที่ถูกต้องเป็นสำคัญ และ ป้องกันการผิดพลาดที่อาจก่อให้เกิดค่าเสียหายเพิ่มเติมได้

** กรุณาศึกษารายการทัวร์ และเงื่อนไขการให้บริการโดยละเอียด เพื่อผลประโยชน์สูงสุดในการใช้บริการของท่าน เนื่องจาก เมื่อท่านชำระเงินครบจำนวนหรือมัดจำบางส่วนแล้ว ทางบริษัทฯ ถือว่าท่านได้ยอมรับเงื่อนไขการบริการและข้อตกลงต่างๆที่ได้ ระบุไว้ทั้งหมดในโปรแกรมการเดินทางนั้นๆ **

คุณสมบัติการเข้าประเทศญี่ปุ่น

1. โปรดตรวจสอบ PASSPORT : กรุณานำพาสปอร์ตติดตัวมาในวันเดินทาง พาสปอร์ตต้องมีอายุไม่ต่ำกว่า 6 เดือน หรือ 180 วัน ขึ้นไปก่อนการเดินทาง และต้องมีหน้ากระดาษอย่างต่ำ 6 หน้า

หมายเหตุ : สำหรับผู้เดินทางที่อายุไม่ถึง 18 ปี และไม่ได้เดินทางกับบิดา มารดา ต้องมีจดหมายยินยอมให้บุตรเดินทางไปต่างประเทศจากบิดาหรือมารดาแนบมาด้วย

2. กิจกรรมใดๆ ที่จะกระทำในประเทศญี่ปุ่นจะต้องไม่เป็นสิ่งที่ขัดต่อกฎหมาย และเข้าข่ายคุณสมบัติเพื่อการพำนักระยะสั้น
3. ในขั้นตอนการขอเข้าประเทศ จะต้องระบุระยะเวลาการพำนักไม่เกิน 15 วัน
4. เป็นผู้ที่ไม่มีประวัติการถูกส่งตัวกลับจากประเทศญี่ปุ่น หรือมิได้อยู่ในระยะเวลาของการถูกปฏิเสธไม่ให้เข้าประเทศ และไม่เข้าข่ายคุณสมบัติที่อาจจะถูกปฏิเสธไม่ให้เข้าประเทศ

เงื่อนไขการยกเลิก

**กรณีการขอยกเลิกการเดินทาง หรือเลื่อนการเดินทาง นักท่องเที่ยวหรือตัวแทนจำหน่าย (ผู้มีชื่อในเอกสารการจอง) จะต้องแฟกซ์ อีเมลล์ หรือ มาเซ็นเอกสารการยกเลิกที่บริษัท อย่างใดอย่างหนึ่ง เพื่อเป็นการแจ้งยกเลิกกับทางบริษัทอย่างเป็นลายลักษณ์อักษร (ทางบริษัทไม่ขอรับยกเลิกการจอง ผ่านทางโทรศัพท์ไม่ว่ากรณีใดๆ)

กรณีนักท่องเที่ยวหรือตัวแทนจำหน่าย ต้องการขอรับเงินค่าบริการคืน นักท่องเที่ยวหรือตัวแทนจำหน่าย (ผู้มีชื่อในเอกสารการจอง) จะต้องแฟกซ์ อีเมลล์ หรือ มาเซ็นเอกสารการขอรับเงินคืนที่บริษัท อย่างใดอย่างหนึ่ง เพื่อทำเรื่องขอรับเงินค่าบริการคืน โดยแนบหนังสือมอบอำนาจพร้อมหลักฐานประกอบการมอบอำนาจ หลักฐานการชำระเงินค่าบริการต่างๆ และหน้าสมุดบัญชีธนาคารที่ต้องการให้นำเงินเข้าให้ครบถ้วน โดยมีเงื่อนไขการคืนเงินค่าบริการ ตาม **"ประกาศคณะกรรมการธุรกิจนำเที่ยวและมัคคุเทศก์ เรื่อง หลักเกณฑ์เกี่ยวกับการกำหนดอัตราการจ่ายเงินค่าบริการคืนให้แก่นักท่องเที่ยว พ.ศ. 2563" ดังนี้

ยกเลิก ไม่น้อยกว่า 30 วันก่อนการเดินทาง (ไม่นับวันเดินทาง)

คืนเงินค่าทัวร์หลังหักค่าใช้จ่ายที่เกิดขึ้นจริง เพื่อการเตรียมการนำเที่ยว ทั้งหมด เช่น ค่ามัดจำตั๋วเครื่อง ค่าบริการแลนด์ ต่างประเทศ เป็นต้น

ยกเลิก ไม่น้อยกว่า 15-29 วันก่อนเดินทาง (ไม่นับวันเดินทาง)

คืนเงิน 50% ของค่าทัวร์หลังหักค่าใช้จ่ายที่เกิดขึ้นจริง เพื่อการเตรียมการนำเที่ยวทั้งหมด เช่น ค่ามัดจำตั๋วเครื่อง ค่าบริการแลนด์ ต่างประเทศ เป็นต้น

ยกเลิก น้อยกว่า 15 วันก่อนการเดินทาง

ทางบริษัทฯขอสงวนสิทธิ์ ไม่คืนเงินค่าทัวร์ทั้งหมด การจ่ายเงินคืนแก่นักท่องเที่ยวตามข้อกำหนดด้านบน ซึ่งมีการหักเงินในบางส่วนนั้น เนื่องจากทางบริษัทมีค่าใช้จ่ายที่ได้จ่ายจริงเพื่อการเตรียมการจัดนำเที่ยวไปแล้ว เช่น การมัดจำที่นั่งบัตรโดยสารเครื่องบิน การจองที่พัก และ ค่าใช้จ่ายที่จำเป็นอื่นๆ เป็นต้น

การยกเลิกเดินทางกับกรุ๊ปที่ออกเดินทางช่วงเทศกาลวันหยุด เช่น ปีใหม่, สงกรานต์ เป็นต้น

บางสายการบินมีการการันตีมัดจำที่นั่งกับสายการบิน และค่ามัดจำที่พัก รวมถึงเที่ยวบินพิเศษ เช่น CHARTER FLIGHT **จะไม่มีการคืนเงินมัดจำ หรือ ค่าทัวร์ทั้งหมดที่ชำระแล้ว** ไม่ว่ายกเลิกด้วยกรณีใดๆ

หากท่านงดการใช้บริการรายการใดรายการหนึ่ง หรือไม่เดินทางพร้อมคณะ

ทางบริษัทฯ จะถือว่าท่านสละสิทธิ์ **ไม่อาจเรียกร้องค่าบริการและเงินมัดจำคืน ไม่ว่ากรณีใดๆ ทั้งสิ้น**

กรณีที่กองตรวจคนเข้าเมืองในกรุงเทพฯ และต่างประเทศปฏิเสธการเดินทางออกหรือเข้าประเทศที่ระบุ

บริษัทฯขอสงวนสิทธิ์ที่จะไม่คืนค่าทัวร์ ไม่ว่ากรณีใดๆ *สำคัญ !! บริษัททำธุรกิจเพื่อการท่องเที่ยวเท่านั้น ไม่สนับสนุนการเดินทางเข้าญี่ปุ่นโดยผิดกฎหมาย ลูกค้าต้องผ่านการตรวจคนเข้าเมืองด้วยตัวของท่านเอง โดยมัคคุเทศก์ไม่สามารถช่วยเหลือใดๆได้ทั้งสิ้น *

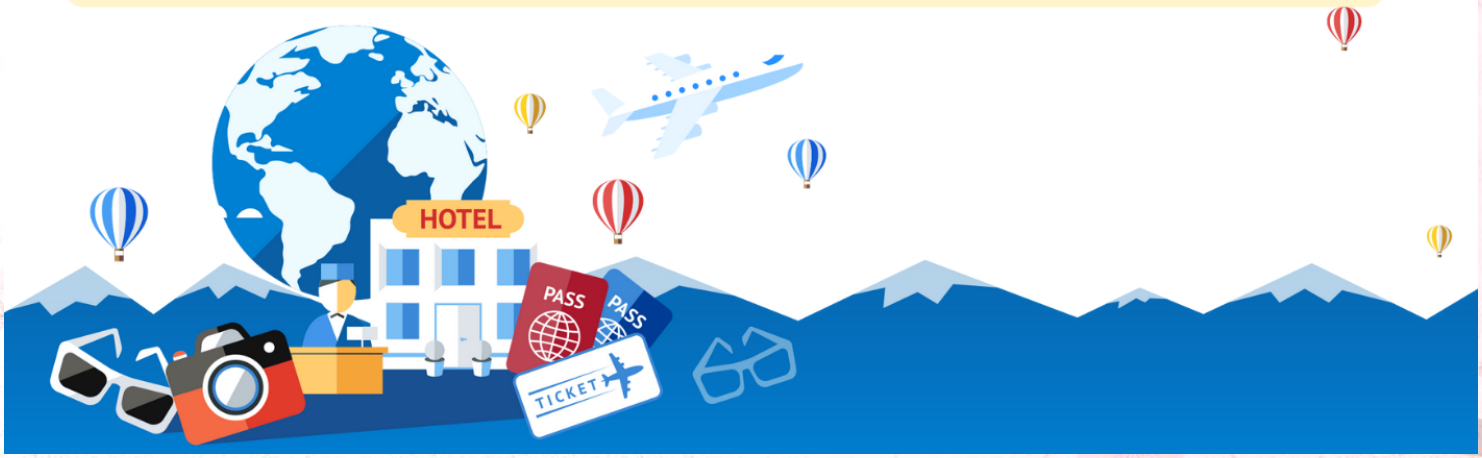

ข้อมูลเพิ่มเติมเกี่ยวกับ ตั๋วเครื่องบิน

- กรณีที่ท่านมีความประสงค์จะต้องการปรับเปลี่ยนระดับชั้นที่นั่ง จาก ชั้นประหยัด (Economy Class) เป็นชั้นธุรกิจ (Business Class) โดยใช้คะแนนจากบัตรสะสมไมล์ จะต้องดำเนินการล่วงหน้าก่อนเดินทางอย่างน้อย 7 วันและ ต้องดำเนินการที่เคาน์เตอร์ของสายการบิน ณ วันเดินทาง และชำระเงินเพื่ออัพเกรดที่นั่งด้วยตัวท่านเอง เท่านั้น
- ในการเดินทาง ผู้โดยสารจะต้องเดินทางไป-กลับพร้อมกันเป็นหมู่คณะเท่านั้น หากต้องการเลื่อนวันเดินทางกลับก่อน (หรือหลัง) ท่านจะต้องชำระค่าใช้จ่ายส่วนต่างที่สายการบิน และบริษัททัวร์เรียกเก็บเพิ่มเติมก่อนออกตั๋วโดยสาร
- การจัดที่นั่งบนเครื่องบิน จะเป็นไปตามที่สายการบินเป็นผู้กำหนด ซึ่งทางบริษัทฯ ไม่สามารถเข้าไปจัดการได้แต่อย่างใด
- ในกรณีที่ลูกค้าต้อง ออกตั๋วโดยสารเครื่องบินภายในประเทศ กรุณาติดต่อเจ้าหน้าที่ของบริษัทฯล่วงหน้าทุกครั้ง เพื่อตรวจสอบความถูกต้องของ Detail flight และ เพื่อยืนยันว่ากรุ๊ปออกเดินทางแน่นอนแล้ว และผู้เดินทางจะต้องมาถึงสนามบินอย่างน้อย 4 ช.ม. ก่อนการเดินทาง มิฉะนั้นทางบริษัทจะไม่รับผิดชอบใดๆ หากมีความเสียหายเกิดขึ้น

ข้อมูลเพิ่มเติมเรื่องสัมภาระ

- สำหรับน้ำหนักของสัมภาระที่ทางสายการบินอนุญาตให้บรรทุกใต้ท้องเครื่องบิน คือ 20 กิโลกรัม (สำหรับผู้โดยสารชั้นประหยัด / ECONOMY CLASS PASSENGER) การเรียกเก็บค่าระวางน้ำหนักที่เกินเพิ่มเป็นสิทธิของสายการบิน ที่ท่านไม่อาจปฏิเสธได้ (ท่านจะต้องชำระในส่วนที่โดนเรียกเก็บเพิ่ม)
- สำหรับกระเป๋าสัมภาระที่ทางสายการบินอนุญาตให้นำขึ้นเครื่องได้ ต้องมีน้ำหนักไม่เกิน 7 กิโลกรัม และมีความกว้าง+ยาว+สูง ไม่เกิน 115 เซนติเมตร หรือ 25 เซนติเมตร (9.75 นิ้ว) x 56 เซนติเมตร (21.5 นิ้ว) x 46 เซนติเมตร (18 นิ้ว)
- กรณีที่ต้องเดินทางด้วยสายการบินภายในประเทศ น้ำหนักของกระเป๋าอาจจะถูกกำหนดให้ต่ำกว่ามาตรฐานได้ ทั้งนี้ขึ้นอยู่กับข้อกำหนดของแต่ละสายการบิน ทางบริษัทฯขอสงวนสิทธิ์ไม่รับผิดชอบส่วนต่างของค่าใช้จ่ายที่สัมภาระน้ำหนักเกิน (ท่านต้องชำระในส่วนที่โดนเรียกเก็บเพิ่ม)
- ทางบริษัทฯ ไม่รับผิดชอบกรณีเกิดการสูญเสีย, สูญหายของกระเป๋า และสัมภาระของผู้โดยสาร ในทุกกรณี

เงื่อนไขอื่น ๆ

หมายเหตุ

1. จำนวนผู้ เดินทางต้องมี**ขั้นต่ำ 9 ท่าน** ขึ้นไปต่อกรุ๊ป มิฉะนั้น ทางบริษัทขอสงวนสิทธิ์ในการงดออกเดินทางและเลื่อนการเดินทางไปในวันอื่นต่อไป โดยทางบริษัทฯ จะแจ้งให้ท่านทราบล่วงหน้า นอกจากผู้เดินทางทุกท่านยินดีที่จะชำระค่าบริการเพิ่มเพื่อให้คณะเดินทางได้ ทางเรายินดีที่จะประสานงานในการเดินทางตามประสงค์ให้ท่านต่อไป
2. ขอสงวนสิทธิ์การเก็บค่าน้ำมันและภาษีสนามบินทุกแห่งเพิ่ม หากสายการบินมีการปรับขึ้นก่อนวันเดินทาง
3. กรณีที่สายการบินประกาศยกเลิกเที่ยวบิน บริษัทจะพยายามจัดการทดแทนด้วยเที่ยวบินใกล้เคียงตามความเหมาะสมและจะเรียนแจ้งทุกครั้งที่ได้รับการแจ้งมาจากสายการบิน
4. บริษัทฯ จะไม่รับผิดชอบใดๆ ทั้งสิ้น หากเกิดกรณีความล่าช้าจากสายการบิน, การประท้วง, การนัดหยุดงาน, การก่อการจลาจล, ภัยธรรมชาติ, **โรคระบาด**, การนำสิ่งของผิดกฎหมาย ซึ่งอยู่นอกเหนือความรับผิดชอบของบริษัทฯ
5. บริษัทฯ จะไม่รับผิดชอบใดๆ ทั้งสิ้น หากเกิดสิ่งของสูญหาย อันเนื่องเกิดจากความประมาทของท่านอันเกิดจากการโจรกรรม และ อุบัติเหตุจากความประมาทของนักท่องเที่ยวเอง
6. บริษัทฯ ขอสงวนสิทธิ์ในการเปลี่ยนแปลงรายการโดยมิต้องแจ้งล่วงหน้า ทั้งนี้ขึ้นอยู่กับสภาวะอากาศ การเมือง สายการบิน และราคาอาจเปลี่ยนแปลงได้ตามความเหมาะสม ทั้งนี้ขึ้นอยู่กับอัตราแลกเปลี่ยนของเงินสกุล (เยน) โดยมิต้องแจ้งให้ทราบล่วงหน้า
7. การบริการของรถบัสนำเที่ยวญี่ปุ่น ตามกฎหมายประเทศญี่ปุ่น **สามารถให้บริการวันละ 10 ชั่วโมง** มิอาจเพิ่มเวลาได้ โดยมัคคุเทศก์และคนขับจะเป็นผู้บริหารเวลาตามความเหมาะสม ทั้งนี้ขึ้นอยู่กับสภาพการจราจรในวันเดินทางนั้นๆ เป็นหลัก จึงขอสงวนสิทธิ์ในการปรับเปลี่ยนเวลาท่องเที่ยวตามสถานที่ในโปรแกรมการเดินทาง อีกทั้งโปรแกรมอาจจะมีการปรับเปลี่ยนตามความเหมาะสมของสภาพอากาศและฤดูกาลทั้งนี้เพื่อความปลอดภัยของนักท่องเที่ยวเป็นสำคัญ
8. กรณีที่กองตรวจคนเข้าเมืองทั้งกรุงเทพฯ และในต่างประเทศ ปฏิเสธมิให้เดินทางออก หรือ เข้าประเทศที่ระบุ ไว้ในรายการเดินทาง บริษัทฯ ขอสงวนสิทธิ์ที่จะไม่คืนค่าทัวร์ไม่ว่ากรณีใดๆ ทั้งสิ้น
9. เมื่อท่านออกเดินทางไปกับคณะแล้ว ถ้าท่านงดการใช้บริการรายการใดรายการหนึ่ง หรือไม่เดินทางพร้อมคณะ ถือว่าท่านสละสิทธิ์ ไม่อาจเรียกร้องค่าบริการและเงินมัดจำคืน ไม่ว่ากรณีใดๆ ทั้งสิ้น
10. กรณีลูกค้าที่จองเฉพาะทัวร์ไม่รวมบัตรโดยสารเครื่องบิน (จอยด์แลนด์ทัวร์ ซื้อตั๋วเครื่องบินแยกเอง) ในวันเริ่มทัวร์(วันที่หนึ่ง) ท่านจะต้องมารอคณะเท่านั้น ทางบริษัทไม่สามารถให้คณะรอท่านได้ ไม่ว่ากรณีใดๆ ก็ตาม กรณี **"ไฟล์ทของท่านถึงช้ากว่าคณะ"** และยืนยันเดินทาง ท่านจะต้องเดินทางตามคณะไปยังเมือง หรือสถานที่ท่องเที่ยวที่คณะอยู่ในเวลานั้นๆ กรณีนี้ จะมีค่าใช้จ่ายเพิ่ม ท่านจำเป็นจะต้องชำระค่าใช้จ่ายที่ใช้ในการเดินทางด้วยตนเองทั้งหมดเท่านั้นไม่ว่ากรณีใดก็ตาม และทางบริษัทขอสงวนสิทธิ์ไม่สามารถชดเชย หรือทดแทน หากท่านไม่ได้ท่องเที่ยวเมืองหรือสถานที่ท่องเที่ยวใดๆ สถานที่หนึ่ง ทุกกรณี เนื่องจากเป็นการชำระแบบเหมาจ่ายกับตัวแทนทั้งหมดแล้ว
11. กรณี **"หญิงตั้งครรภ์"** ท่านจะต้องมีใบรับรองแพทย์ ระบุชัดเจนว่าสามารถเดินทางออกนอกประเทศได้ รวมถึงรายละเอียดอายุครรภ์ที่ชัดเจน สิ่งนี้อยู่เหนือการควบคุมของบริษัทฯ